

PROSPETTO EST

- Copertura in tegole
 - Canali, scossaline e pluviali in rame
 - Serramenti e persiane in legno
 - Intonaco a base di calce, colorato in pasta (tinta da scegliere in sede di P. di C.)
 - Parapetto con ringhiera in ferro a disegno semplice (tinta da scegliere in sede di P. di C.)
- N.B.: I seguenti materiali sono da ritenersi puramente indicativi ed andranno pertanto puntualmente definiti in successivo P. di C.

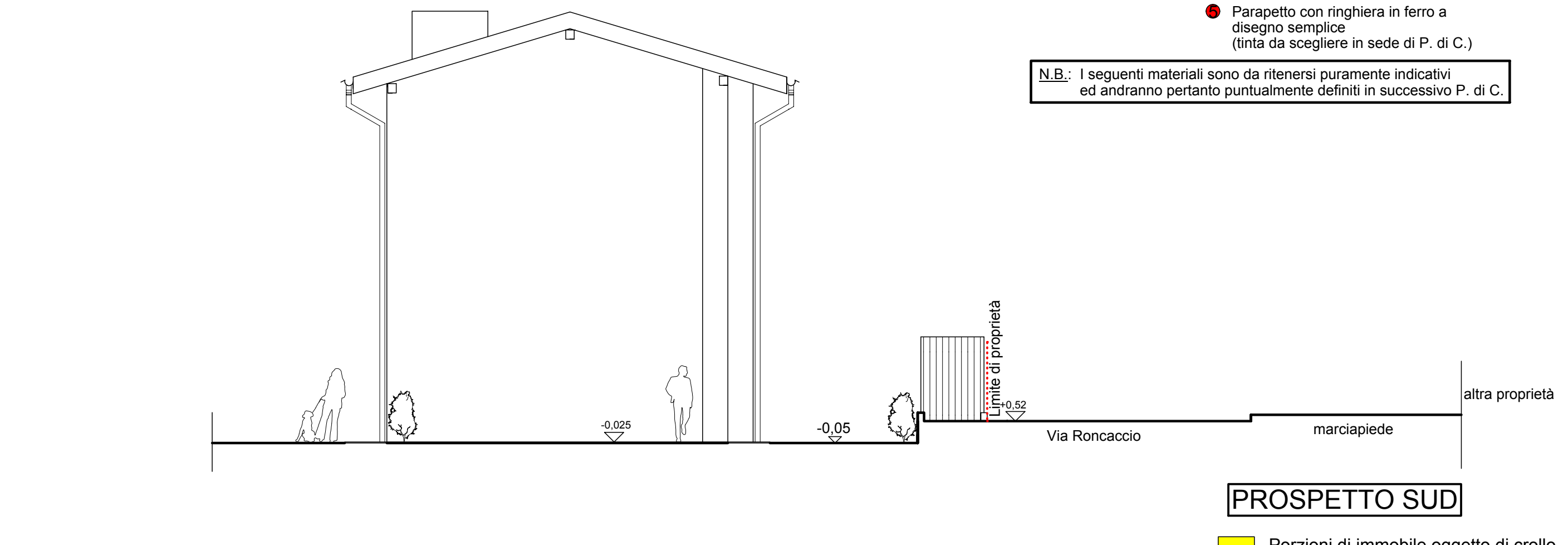
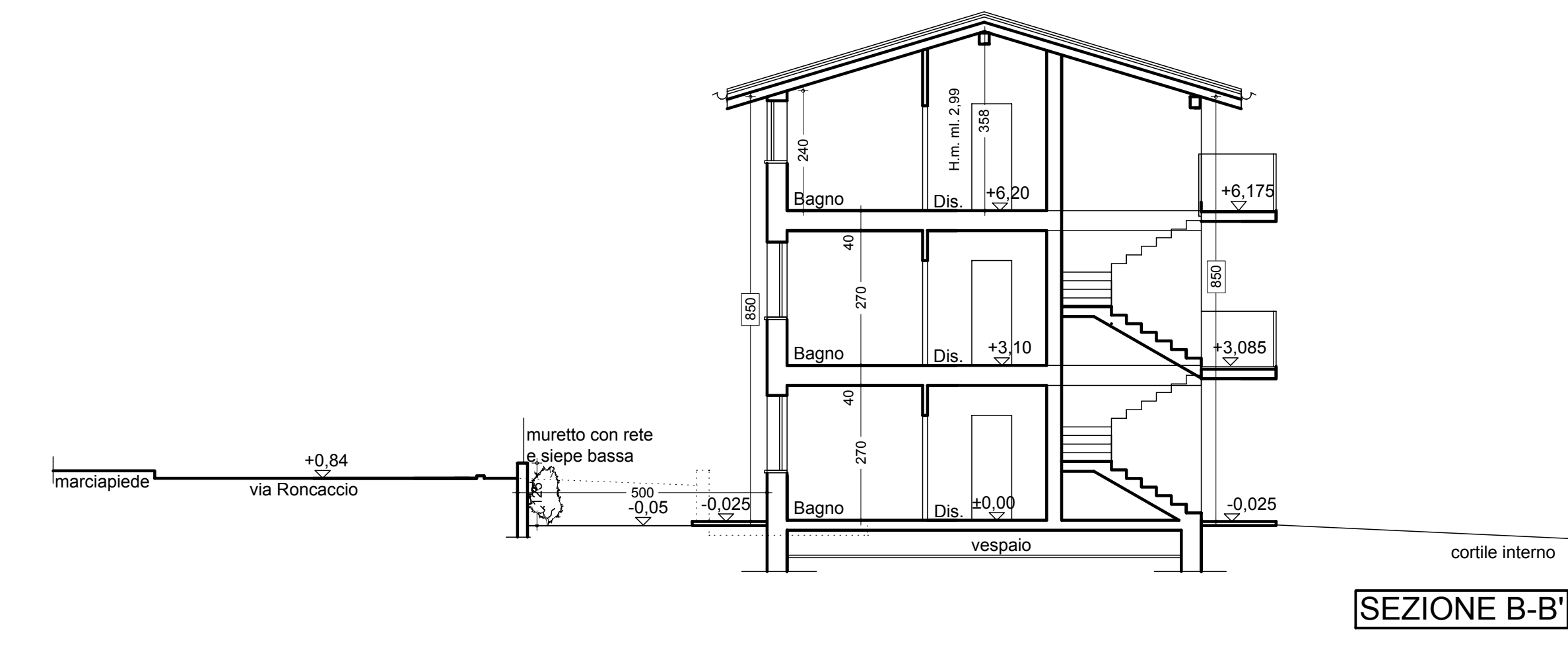

PROSPETTO SUD

Porzioni di immobile oggetto di crollo

STUDIO DI ARCHITETTURA E URBANISTICA GIANI via Beethoven 9, 21049 Tradate (VA) - tel. 0331/841264 fax 0331/843783 email: studio@arogiani.191.it		
COMUNE DI TRADATE PROVINCIA DI VARESE		
PROGRAMMA INTEGRATO DI INTERVENTO Artt. 87 - 94 bis Legge Regionale 11 Marzo 2005, n. 12 (aggiornata con Legge Regionale 18 Aprile 2012, n. 21) IN RIFERIMENTO AL PIANO DI LOTTIZZAZIONE N. 591/06 Area via Rigamonti / via S. Mayer ed area via Roncaccio		
INTERVENTO "B" (area via Roncaccio) PROGETTO		
ELABORATO: Sezioni (con area interna e strada) e prospetti con descrizione materiali		
PROPRIETA': MARIA LUISA MAYER		
PROGETTISTI: Dr. Arch. TEODOLINDA GIANI Via Beethoven, 9 - Tel 0331.841264 21049 TRADATE (Varese) Cod. Fiscale GNI TLN 54M63 L319P Partita IVA 00830110128 Dr. Arch. GIORGIO GIANI Via Beethoven, 9 - Tel 0331.841264 21049 TRADATE (Varese) Cod. Fiscale GNI GRG 61E05 L319P Partita IVA 02846550123		
TAV. N. 41	Scala: 1:100	Data: Luglio 2016