

sez. 1 - 1

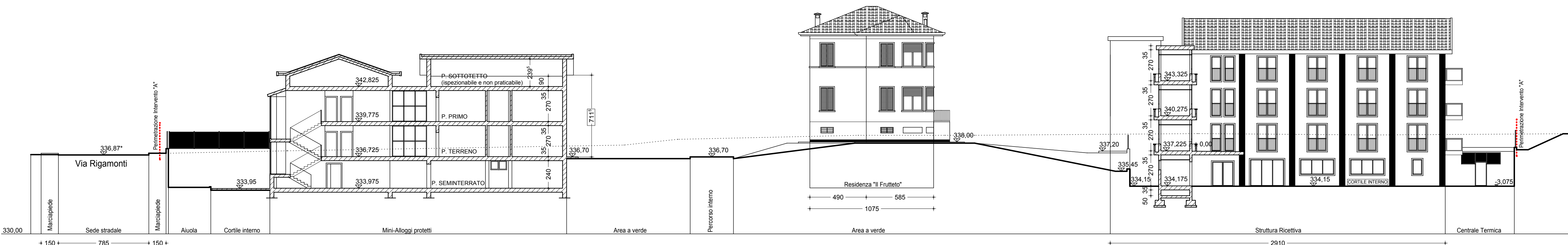

sez. 2 - 2

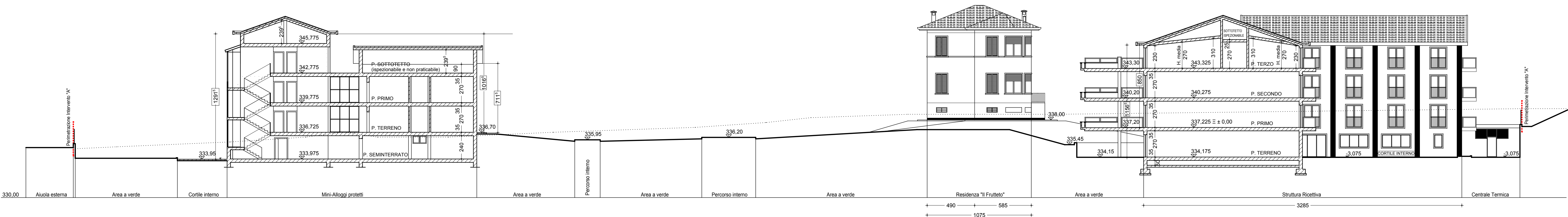

sez. 3 - 3



sez. 4 - 4

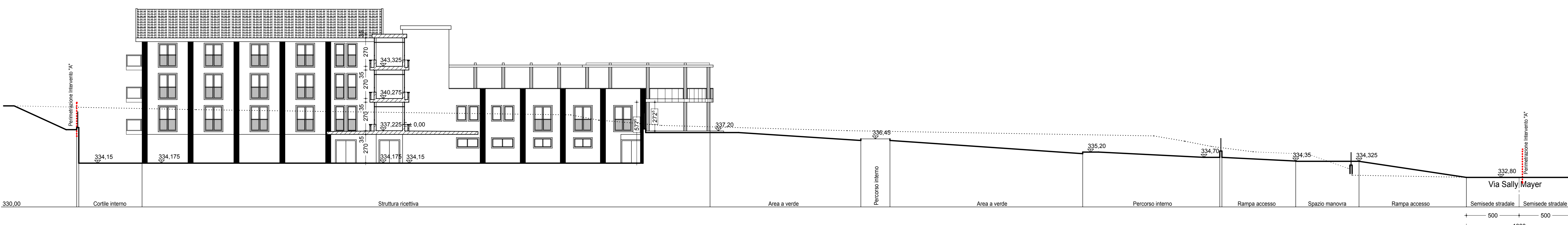

sez. 4 - 4'

LEGENDA	
	Perimetrazione intervento "A"
	Limite zona soggetta a Vincolo Idrogeologico
	Limite superficie boscata soggetta a Piano di Indirizzo Forestale (P.I.F.)
	Quota altimetrica
	Quota altimetrica interpolata
	Linea di sezione
	Andamento terreno naturale esistente

STUDIO DI ARCHITETTURA E URBANISTICA GIANI
via Beethoven 9, 21049 Tradate (VA) - tel. 0331/841264 fax 0331/843785 email: studio@arcgiani.191.it

COMUNE DI TRADATE

PROVINCIA DI VARESE

PROGRAMMA INTEGRATO DI INTERVENTO

Artt. 87 - 94 bis Legge Regionale 11 Marzo 2005, n. 12
(aggiornata con Legge Regionale 18 Aprile 2012, n. 21)
IN RIFERIMENTO AL PIANO DI LOTTIZZAZIONE N. 591/06

Area via Rigamonti / via S. Mayer ed area via Roncaccio

INTERVENTO "A" (area via Rigamonti / via S. Mayer)

PROGETTO

ELABORATO:

Sezioni schematiche interne / stradali

PROPRIETA': MARIA LUISA MAYER

PROGETTISTI:

Dr. Arch. TEODOLINA GIANI
Via Beethoven, 9 - Tel 0331/841264
21049 TRADATE (Varese)
Cod. Fiscale GNI TLN 54M63 L319P
Partita IVA 00830110128

Dr. Arch. GIORGIO GIANI
Via Beethoven, 9 - Tel 0331/841264
21049 TRADATE (Varese)
Cod. Fiscale GNI GRC 61E05 L319P
Partita IVA 0284550123

TAV. N. 18

Scala: 1:200-500

Data: Luglio 2016

PLANIMETRIA DI RIFERIMENTO
SCALA 1:500