

- Corpo idrico demaniale considerato nel reticolo idrico riportato sul fotogrammetrico comunale
- Corpo idrico demaniale che non costituisce il reticolo idrico riportato sul fotogrammetrico comunale

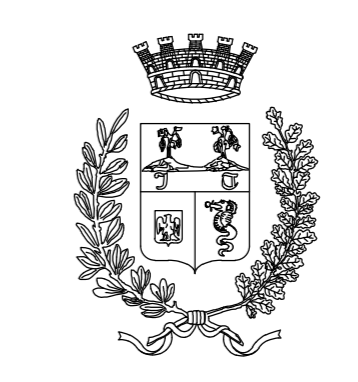
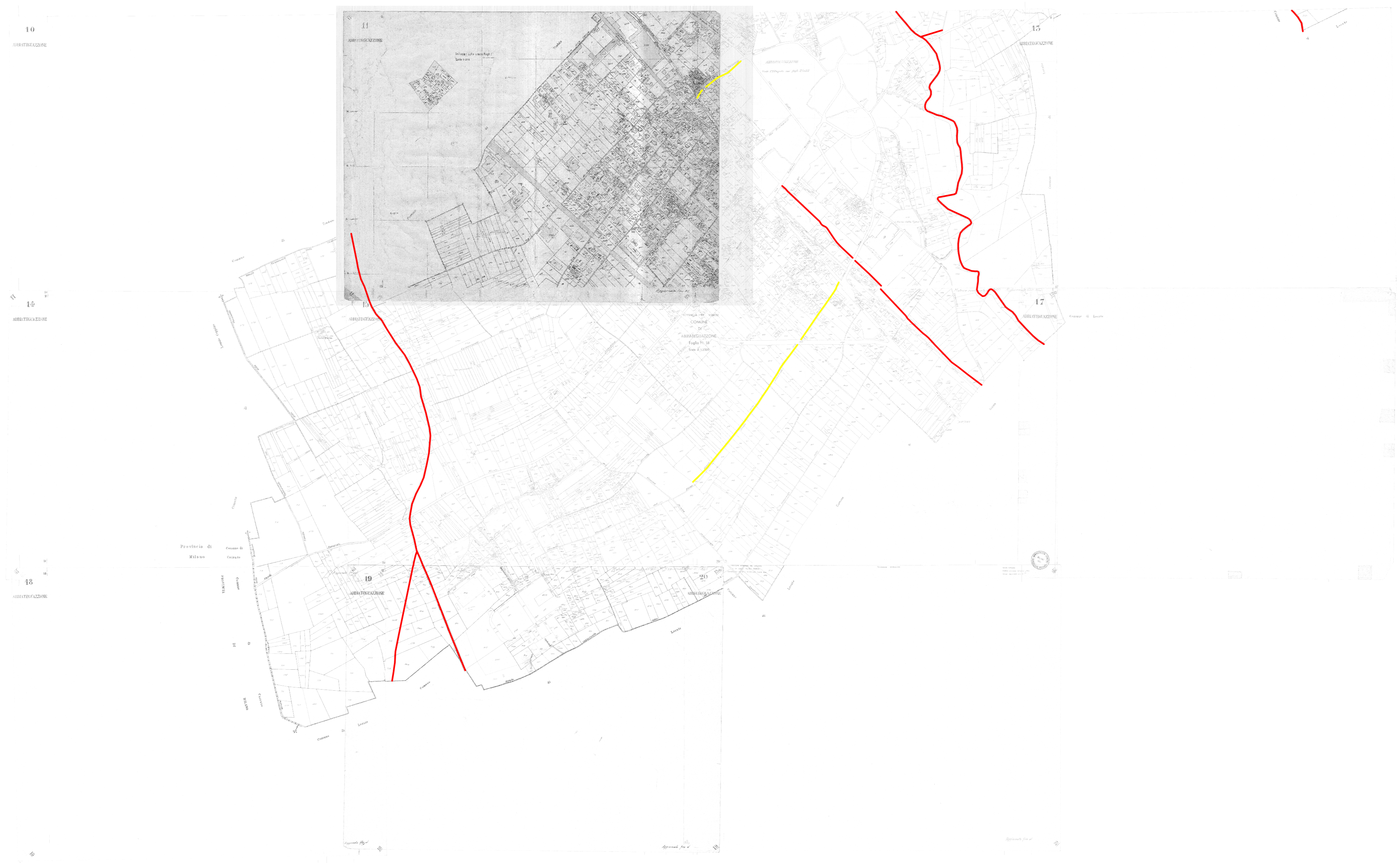
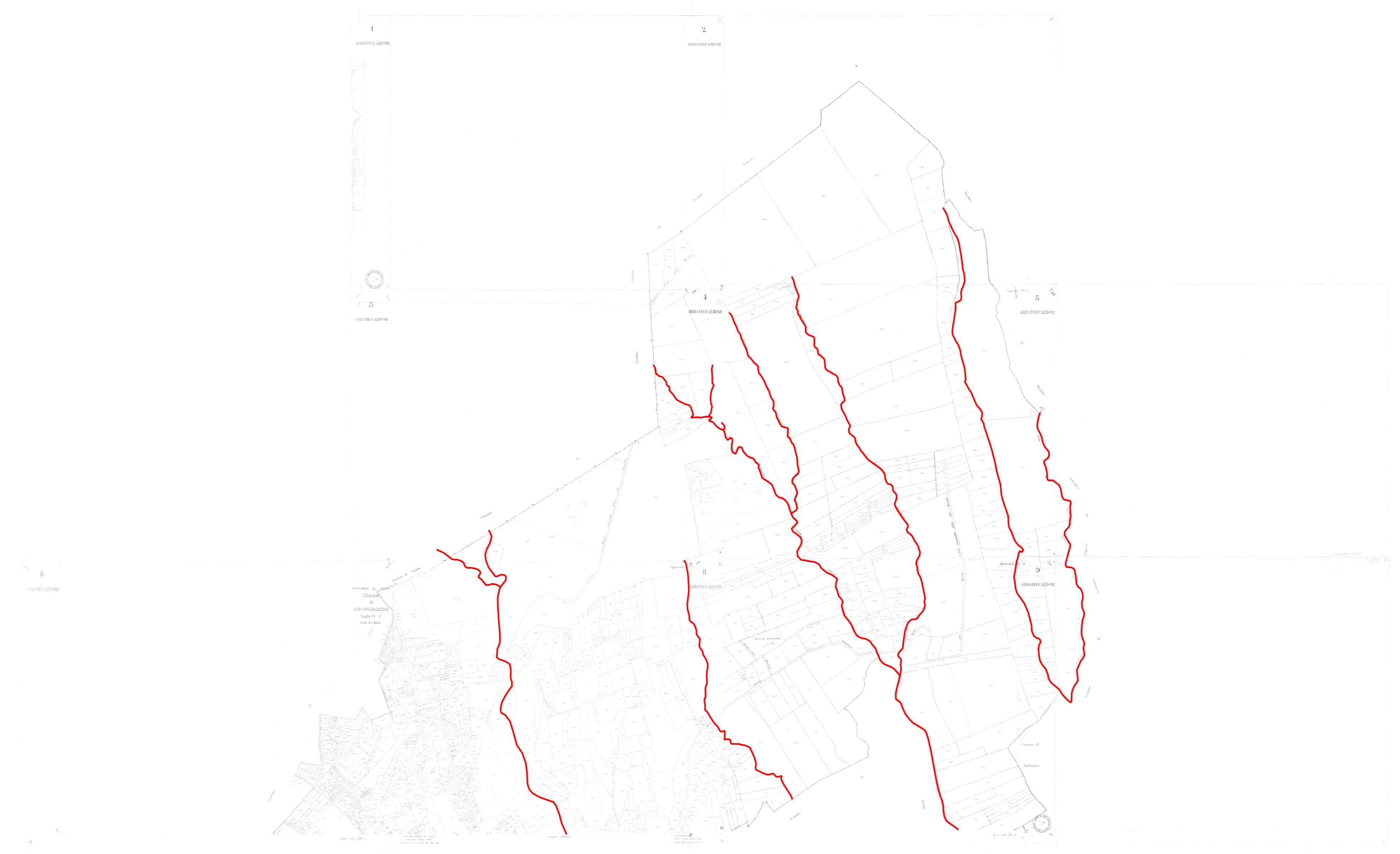
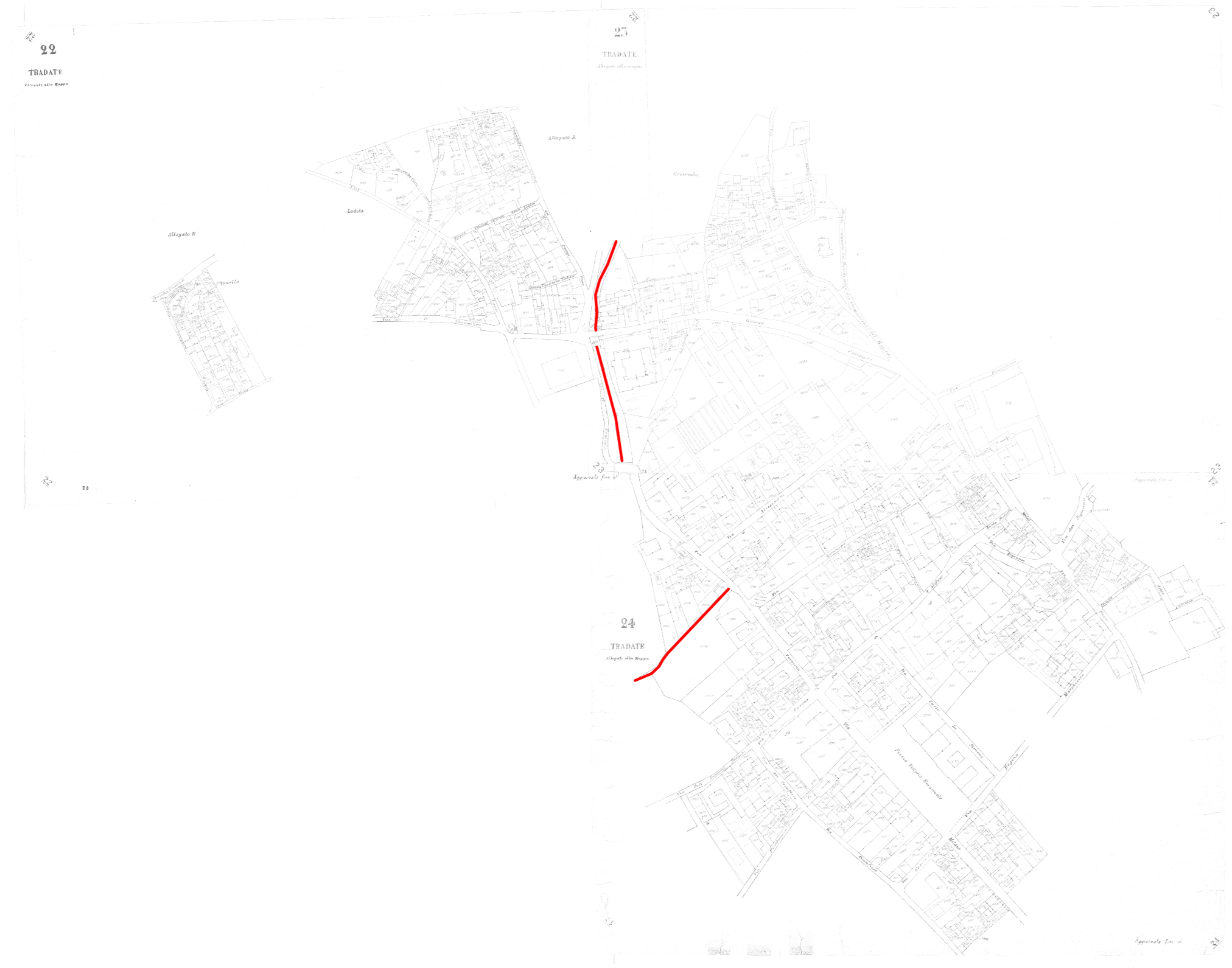

COMUNE DI TRADATE
Provincia di VARESE

COMPONENTE GEOLOGICA, IDROGEOLOGICA E
SISMICA DEL PIANO DI GOVERNO DEL TERRITORIO
(Art. 57 della L.R. 11 Marzo 2005, n. 12)

ESTRATTO RELATIVO ALL'INDIVIDUAZIONE DEL RETICOLO IDRICO PRINCIPALE E
MINORE PER IL TRASFERIMENTO DELLE FUNZIONI DI POLIZIA IDRAULICA

**Individuazione dei corpi idrici demaniali
su mappe del catasto terreno**

Tav. 7 - sud

Scala 1:10.000

Dott. Geol. Marco Parmigiani
Studi, consulenze e progetti nel settore della idrogeologia
e geologia ambientale
Via R. Sanzio, 3 - Tradate (VA) Tel/ Fax 0331 - 810710
e_mail: geologoparmigiani@gmail.com
C.F. PRM MRC 62H07 L319V - P. IVA n. 02217070123

Ottobre 2011